

Elewacja wschodnia

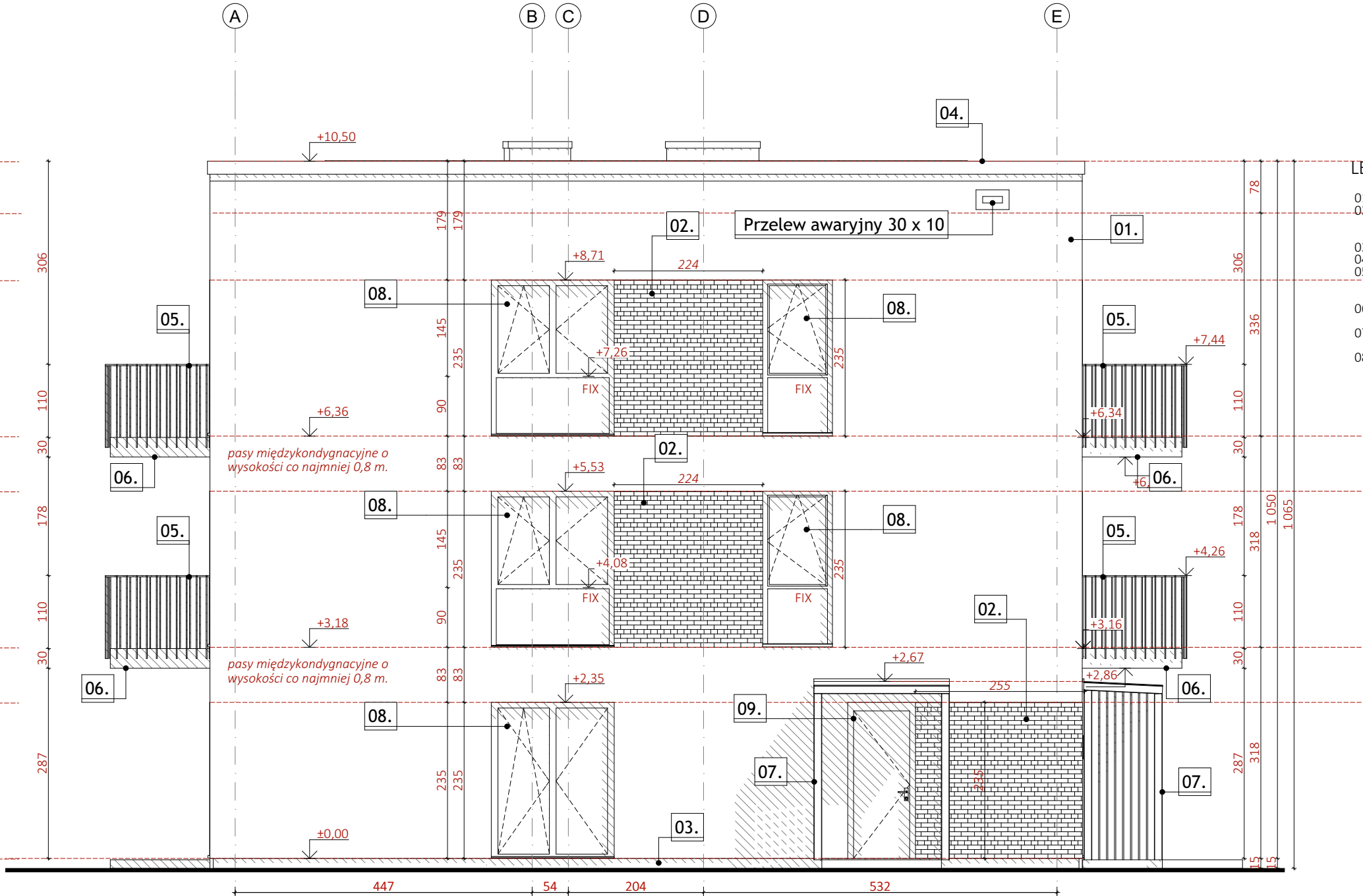

Elewacja południowa

LEGENDA

01. Tynk cienkowarstwowy silikonowy kolor biały - RAL9010
02. Mineralne płytki klinkierowe, mrozoodporne, do montażu bezpośredniego na izolacji termicznej, masa do 7 kg/m²
03. - kolor jasnobłękitny, fuga beżowa
04. Tynk mozaikowy kolor antracytowy - RAL7016
05. Obróbki blacharskie ze stali powlekanej kolor antracytowy - RAL7016
06. Balustrada stalowa ocynkowana malowana proszkowo, h=110 cm (od poziomu wykonanego balkonu) montaż doczołowy do płyty balkonowej, kolor antracytowy - RAL7016
07. Płyta balkonowa prefabrykowana, malowana farbą poliuretanową do betonu, kolor antracytowy - RAL7016
08. Daszek nad drzwiami zewnętrznymi ze stali powlekanej kolor antracytowy - RAL7016
09. Stółarka okienna PCV - kolor antracytowy - RAL7016

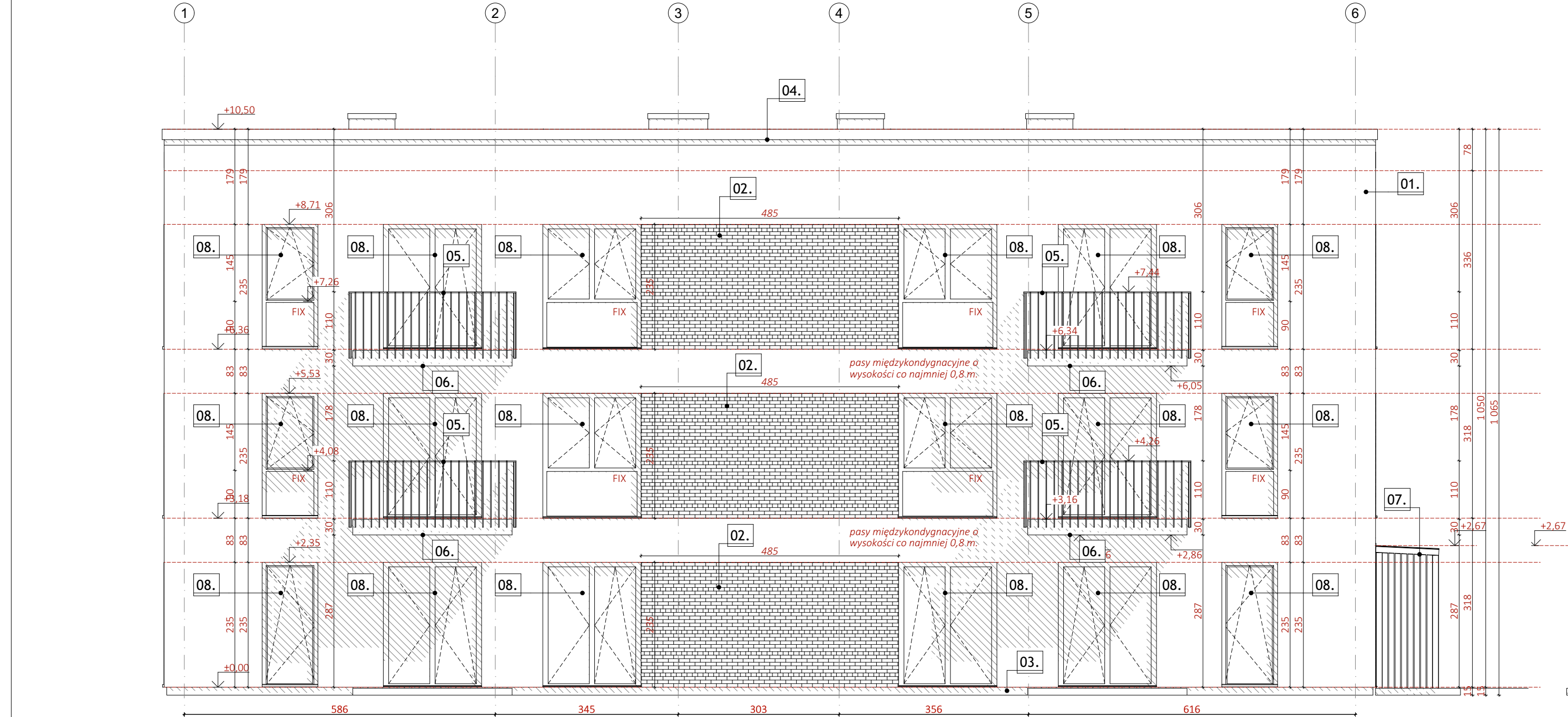

Elewacja zachodnia

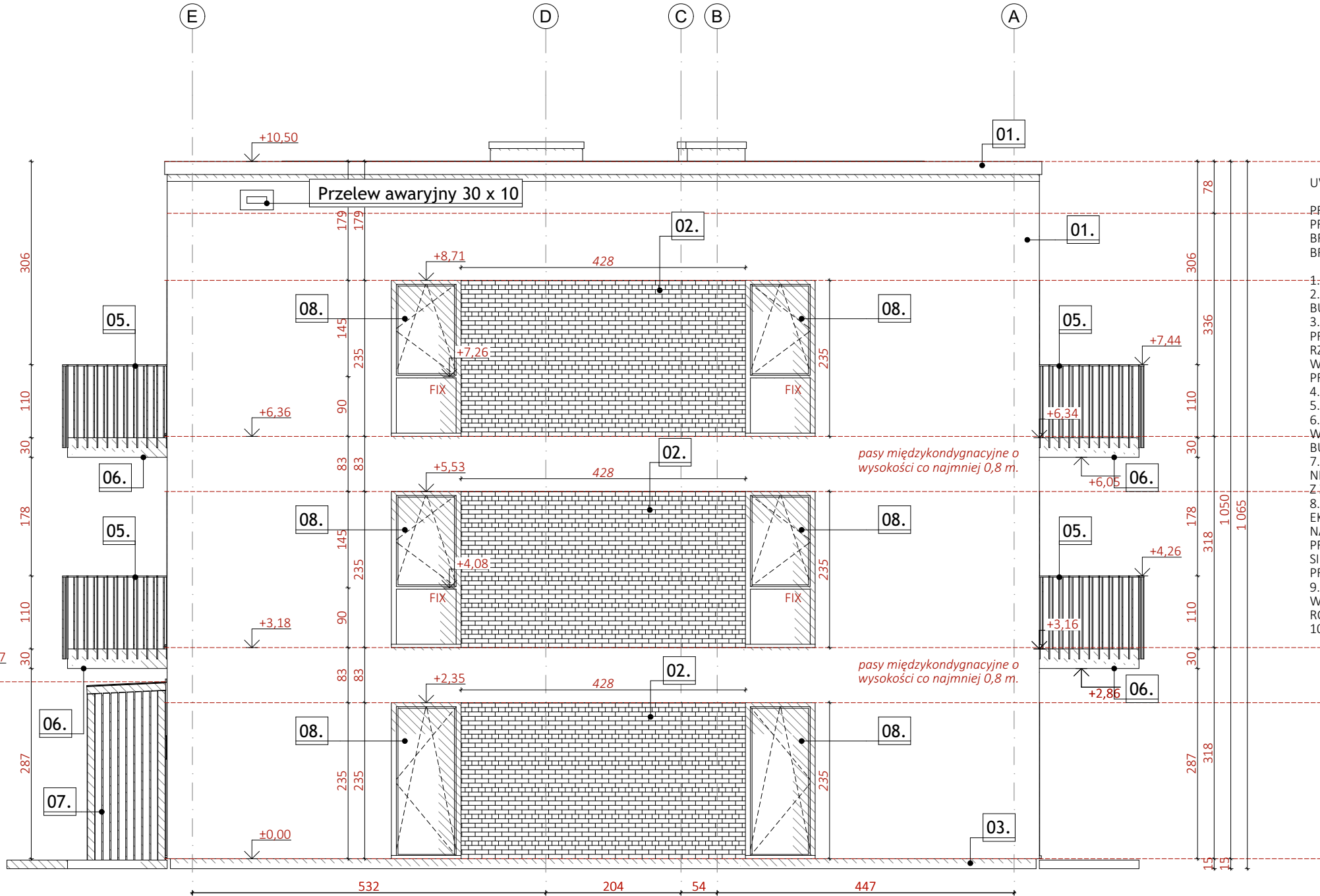

Elewacja północna

UWAGI!

PRZEBIEG instalacyjne wykonać wg projektów branżowych z wyjątkiem większych przebiegów pokazanych w projekcie wykonawczym konstrukcji instalacji prowadzących w bruzdach ściennych i w wach posadzkowych zgodnie z projektami wykonawczymi branżowymi

- PRZED PRZYSTĄPIENIEM DO REALIZACJI WSZYSTKIE WYMIARY NALEŻY SPRAWDZIĆ NA BUDOWIE
- NINIEJSZY RYSUNEK NALEŻY ROZPATRYWAĆ JAKO CAŁOŚĆ OPRACOWANIA BUDOWLANEGO I WYKONAWCZEGO
- NALEŻY PRACOWAĆ TYLKO W OPARCIU O WYMIARY PODANE NA RYSUNKU, PRZED PRZYSTĄPIENIEM DO ROBÓT WYKONAWCA POWINIEN SPRAWDZIĆ NA BUDOWIE WSZYSTKIE RZĘDNE WYSOKOŚCIOWE ORAZ WYMIARY POZIOME, ROZWIĄZANIA WYNIKAJĄCE Z RÓŻNIC WYMIARÓW PODANYCH NA RYSUNKACH I WYMIARÓW RZECZYWISTYCH NALEŻY UZGODNIĆ Z PROJEKTANTEM
- WSZYSTKIE ROBÓTY BUDOWLANE WINNY BYĆ PROWADZONE ZGODNIE ZE SZTUKĄ BUDOWLANĄ
- WSZYSTKIE PRACE NALEŻY WYKONAĆ, A SPECYFIKOWANE MATERIAŁY STOSOWAĆ ZGODNIE Z WŁAŚCIWYMI REGULACJAMI PRAWNYMI I NORMATYWNYMI ORAZ ZGODNIE ZE SZTUKĄ BUDOWLANĄ
- WSZYSTKIE PRODUKTY NALEŻY ROZUMIEĆ JAKO KOMPLET ELEMENTÓW I DODATKÓW NIEZBĘDNYCH DO WŁAŚCIWEGO MONTAŻU ORAZ ICH POPRAWNEGO FUNKCJONOWANIA ZGODNIE Z ZALECENIAMI PRODUCENTÓW
- WSZYSTKIE PRACE PRZYGOTOWAWCZE, PODSTAWOWE, WYKOŃCZENIOWE, UŻYTKOWE, EKSPLOATACYJNE I KONSERWACYJNE ZWIĄZANE Z ZASTOSOWANIEM WSKAZANYCH PRODUKTÓW NALEŻY WYKONYWAĆ ZGODNIE Z INSTRUKCJAMI, PROCEDURAMI I METODAMI WYMAGANYMI PRZEZ PRODUCENTÓW DANYCH PRODUKTÓW I POWINNY BYĆ POPRZEDZONE ZAPOZNANIEM SIĘ PRZEZ WYKONAWCĘ Z WŁAŚCIWYMI KARTAMI KATALOGOWYMI I INSTRUKCJAMI PRODUCENTÓW
- PRZED OSTATECZNYM DOBÓREM MATERIAŁÓW OKADZIN ŚCIENNYCH I POSADZKOWYCH WYKONAWCA ZOBOWIĄZANY JEST DO UZYSKANIA PRZEDNIEJ AKCEPTACJI INWESTORA DOT. ROZMIARU, GATUNKU, FAKTUR, PROJEKTU ARCHITEKTURALNO-TECHNICZNO-WYKOŃCZENIOWYCH
- WSZELKIE WĄTPLIWOŚCI W BUDOWLANI WYKONYWANE W POZOSTAŁYCH PRACACH

riser
RISER Sp. z o.o.
ul. Inwalidów Wojennych 8
43-603 Jaworzno
KRS 0000245469
NIP: 632-18-93-938
REGON: 240153568

TEMAT PROJEKTU:	Projekt budowy zespołu budynków mieszkalnych wielorodzinnych
TEMAT RYSUNKU:	ELEWACJE
ADRES INWESTYCJI:	Działka nr 196/5 przy ul. Krasickiego, Krupski Młyn
INWESTOR:	SIM ŚLĄSK PÓŁNOC Sp. z o.o. ul. Pasieczna 2, 42-700 Lubliniec
PROJEKTANT ARCHITEKTURY:	mgr inż. arch. Marta Stachurska upr. nr 14/SŁOKK/2017
SPRAWDZAJĄCY ARCHITEKTURY:	mgr inż. arch. Adam Wołyni nr upr. 502/89

NR PROJ. PRO0034	DATA OPRACOWANIA 16.04.2024	SKALA: 1:75	NR RYS. A.07
------------------	-----------------------------	-------------	--------------